E-book da Série A História Continua...

COLUNA DO TOM



Por que somos todos responsáveis

Rodrigo C. C. Leite



Ficha Catalográfica:

LEITE, Rodrigo C. C. Coluna do Tom. E-book Interativo. Proventus C&E /Belo Horizonte/MG. Série A História Continua... vol 01. ano 01. 2024. Disponível em: https://www.proventuscomunicacao.com.br



1 – Dedita.

COLUNA DO TOM



Olá pessoal!... Miaaauuuu!!! *<miadas empolgantes>*

Observaram como ficou lindo o jornal que criei com papéis reutilizados e reciclados!?... Miaaaauuu!... *<miadas ansiosas>*... Alguns, eu mesmo fui guardando para utilizar o verso, outros, o meu dono comprou para ele utilizar... mas como sou bem sapeca... ... catei os que ele não usou, na lixeira de coleta seletiva do quintal! Miaaauuuu!.... *<risadas baixinhas>* Bem... hoje, não vou miar muito sobre Coleta Seletiva, mesmo assim, relembro a todos que é importantíssimo depositar o lixo e as sobras de alimento, nas lixeiras adequadas!

Por agora, decidí esclarecer sobre minha decisão de finalizar meus textos na minha maquininha de escrever... Miaaauuuu!...

Ela tem uma história muuuuuito bonita de se contar!... e já vivenciou, por meio de suas muitas tecladas, diversas situações da vida da família "Pintado da Mata"... *<miadas emocionadas>*

,

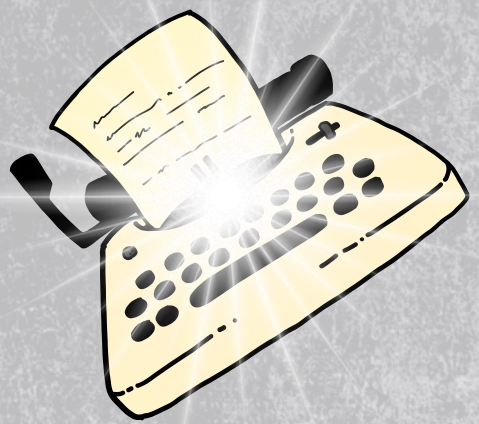

A vida da maquininha de escrever, batizada de **Dedita**, iniciou sua jornada literária nas mãos do avô do Sr. Antônio, meu querido dono.

A muuuuito tempo atrás, em um de seus aniversários, o avô do Sr. Antônio Pintado da Mata ganhou de presente, de seus pais, a Dedita. Ele adorava escrever cartinhas românticas para sua namoradinha. Miaaauuuu! *<miadas sapecas>*. Eles moravam em cidades distantes, por isso, tinham que namorar por meio das tecladas da Dedita.

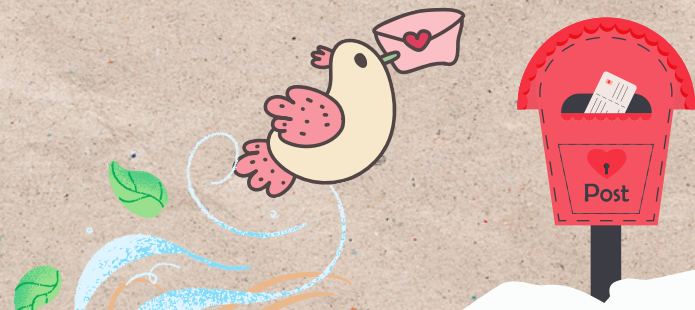

COLUNA DO TOM



Todos os dias, o avô do Sr. Antônio corria na caixa de correios para checar se tinha uma nova cartinha. Quando encontrava uma da namoradinha, voltava correndo para a Dedita e escrevia uma nova resposta. Miaaauuu! *<miadas admiradas>*

Quando se casaram, acomodaram a Dedita na cristaleira, como um troféu do Amor! Miaaauuu! <miadas debochadas>



Quando ela foi repassada, de pai para filho, no aniversário de 16 anos do Sr. Antônio, decidiu mantê-la guardadinha, achando que nunca iria usá-la...

mas o que ele não esperava é que a utilizaria muuuuuuiiiito!... Principalmente, quando foi para a faculdade de Veterinária, estudar coisas para ajudar os bichos... Miaaauuuu!... *<miadas orgulhosas>*

No entanto, quando passou a usar seu computador, largou a coitadinha no porão.



Um certo dia... após muitas empuleiradas na prateleira para dar uma tecladas, caiu eu, a Dedita, a prateleira e a a aranha que morava lá, com sua teia"... Miaaauuuu!... *<miadas gargalhantes>* Desde este dia, decidiu deixar a Dedita ao lado da minha almofadinha, pois percebeu que cuidaria melhor daquele **objeto cheio de memórias de família**!... Miaaauuu! *<miadas emocionadas>*... O que ele não sabe... Óbvio!.. é que uso a "Dedita" para datilografar meus textos... nunca entenderia um gato datilógrafo!... Miaaauuuu!... *<miadas gargalhantes>*

Nossa!... Ainda não conseguí atingir os 170 toques por minuto!... Miaaauuu!... o jeito é continuar praticando e estudando minha apostila *on line*... *<tleck...tleck... tlecktleck... de máquina de escrever>*

Já Sabias Disso?!

Após ter contado a história da “Dedita”, não poderia deixa de tratar sobre esta que foi uma importante ferramenta de comunicação, a **“Máquina de Escrever”**, um dos instrumentos mais utilizados pelos seres humanos, para se interagirem e transmitir suas mensagens e idéias!

A “máquina de escrever” ou “máquina de datilografia”, de acordo com a Wikipedia (2024), é um tipo de equipamento com teclas que, quando acionadas, “[...] imprimem, letras, números e símbolos no papel, facilitando e dando maior agilidade ao processo de escrita”. As primeiras foram comercializadas com funcionamento mecânico das teclas, ou seja, os seres humanos tinham que empurrar as teclas com mais força que as da segunda e terceira geração: as máquinas elétricas e eletrônicas – a força utilizada nas eletrônicas para digitar é bem parecida com a dos teclados de computadores que utilizamos atualmente.



Breve Histórico:

- No ano de **1575**, Francesco Rampazetto inventou uma máquina para imprimir e escrever, em folhas de papel, chamada “*scrittura tattile*” (escrita pelo tato).

- No Brasil, em **1861**, o padre Francisco João de Azevedo, tipógrafo, desenvolveu uma máquina de escrever, em madeira de jacarandá, que tinha a aparência de um piano. Foi premiado com a Medalha de Ouro pelo Imperador D. Pedro II, por sua invenção.



Estampa da Máquina inventada pelo padre Francisco João de Azevedo, 1862. Disponível em: https://pt.wikipedia.org/wiki/Francisco_Jo%C3%A3o_de_Azevedo.

- Em **1874**, a marca “Remington” investiu na fabricação de máquinas de escrever, com modelo semelhante aos modelos que conhecemos.

- A partir de **1880**, passaram a ser muito utilizadas, principalmente, em instituições empresariais, dando mais veracidade a documentos comerciais.

- Em **2011**, a fábrica “Godrej”, a única que ainda fabricava máquinas de escrever, finalizou seu processo produtivo, depois de ter vendido menos de 1.000 máquinas, no ano de 2010.



“Fechada a ultima fábrica de máquinas de escrever", anunciou a ISTOÉ on line, no dia 29/04/2011. Disponível em: em: https://istoe.com.br/135195_FECHADA+A+ULTIMA+FABRICA+DE+MAQUINAS+DE+ESCREVER/.

Referências Bibliográficas: 1- WIKIPEDIA. **Máquina de Escrever**. 2024. Disponível em: :https://pt.wikipedia.org/ wiki/M%C3%A1quina_de_escrever. 2 - ISTOÉ on Line. **Fechada a ultima fábrica de máquinas de escrever.** 29/04/2011. ttps://istoe.com.br/135195_FECHADA+A+ULTIMA+FABRICA+DE+MAQUINAS+DE+ESCREVER/.



2 - Todos juntos contra o AEDES!

COLUNA DO TOM



Miaaauuuu!!! *<miadas empolgantes>*... Como estão todos?!... Espero que bem!!!

Eu e meus colegas continuamos super preocupados com os malefícios à saúde, causados pela Dengue. Temos discutido bastante, em salas de aula, no entanto, é importante conversarmos com pais, parentes e colegas sobre como podemos ajudar a combater o mosquito transmissor. Miaaauuuu!... *<miadas poreocupantes>*

Fiquei sabendo, na escola que estudo, a "Escola Internacional dos Animais Domésticos - EIAD", que devemos, não apenas nos preocupar em cumprir nossa agenda de vacinação mas, também, de tentar, de todas as maneiras, evitar que o mosquito transmissor se reproduza e faça mais vítimas!... Miaaauuu!... *<miadas preocupadas e motivantes>*

Já Sabias Disso?

As Mudanças Climáticas, principalmente, as relacionadas ao fenômeno "El Ñino", ajudam na proliferação do mosquito transmissor da Dengue (aedes aegypti). De acordo com o site Agência Brasil (2024),: "A combinação de altas temperaturas e chuvas intermitentes é a receita perfeita para a proliferação do mosquito".

O Mosquito transmissor da Dengue (aedes egypti), segundo o site Brasil Escola (2024), também pode transmitir doenças como a Febre Amarela, a Chikungunya e a Zika!

Atualmente, de acordo com o Ministério da Saúde (2024), o surgimento de viroses como a Dengue surgem, principalmente em função das Mudanças Climáticas, que causam o Aquecimento Global, por causa daquele outro fenômeno, o ***"El Niño"***... Miaaauuuu!... *<miadas calorentas e preocupantes>*

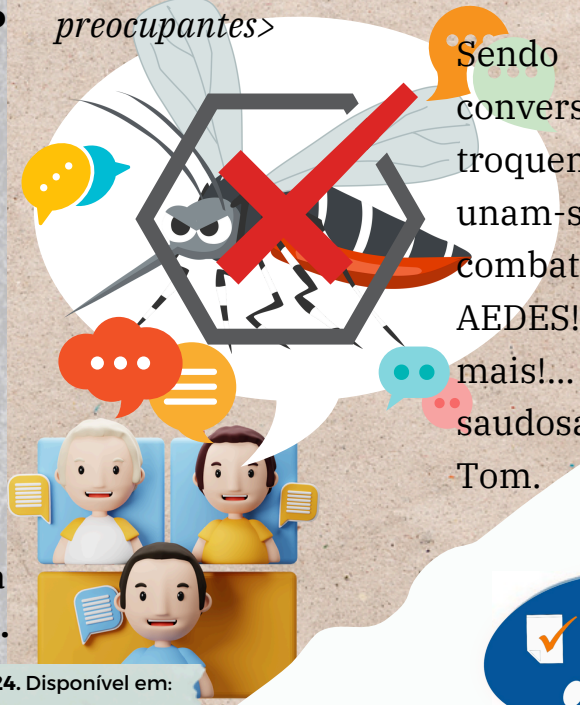

Sendo assiim, conversem, troquem idéias e unam-se no combate ao AEDES!... Até mais!... <miadas saudosas> ... Tom.

Referências Bibliográficas: 1- AGÊNCIA BRASIL. **El Niño e altas temperaturas favorecem aumento de casos de dengue. 2024.** Disponível em: https://agenciabrasil.ebc.com.br/saude/noticia/2024-01/el-nino-e-altas-temperaturas-favorecem-aumento-de-casos-de-dengue. **2-** SANTOS, Vanessa Sardinha dos. **"Ciclo de vida do Aedes aegypti"**; Brasil Escola. 2024. Disponível em: https://brasilescola.uol.com.br/animais/ciclo-vida-aedes-aegypti.htm. . **3-** MINISTÈRIO DA SAÙDE. **Ministério da Saúde anuncia estratégia de vacinação contra a dengue**. 2024. Disponível em: https://www.gov.br/saude/pt-br/assuntos/noticias/2024/janeiro/ministerio-da-saude-anuncia-estrategia-de-vacinacao-contra-a-dengue.



3 - Desvendando os Mistérios da Páscoa!

COLUNA DO TOM



Olá pessoal!... Miaaauuu!... <miadas eufóricas>.

Como todos já sabem, está chegando um dos feriados mais aguardados por crianças, jovens e adultos... a Páscoa! Huummm!... aquele dia em que o coelhinho deixa para todos várias guloseimas deliciosas feitas de chocolate... principalmente, seus ovos saborosos... Só de falar minha boca felina já se encheu de água!... Miaaauuuu!!!... <miadas com água na boca>... Podem achar estranho um gato gostar de chocolate, mas saibam que gostamos de tudo que é saboroso... mesmo não podendo comer, pois gatos não podem se alimentar de comidinhas humanas adocicadas e, também, não conseguem escovar seus dentinhos, sem a ajuda dos seres humanos!... Miaaauuu!... <miadas tristonhas>.

Mesmo assim, não podemos deixar de comemorar esta data tão importante, para todos!... Até para os que não podem se deliciar com as guloseimas do coelhinho.

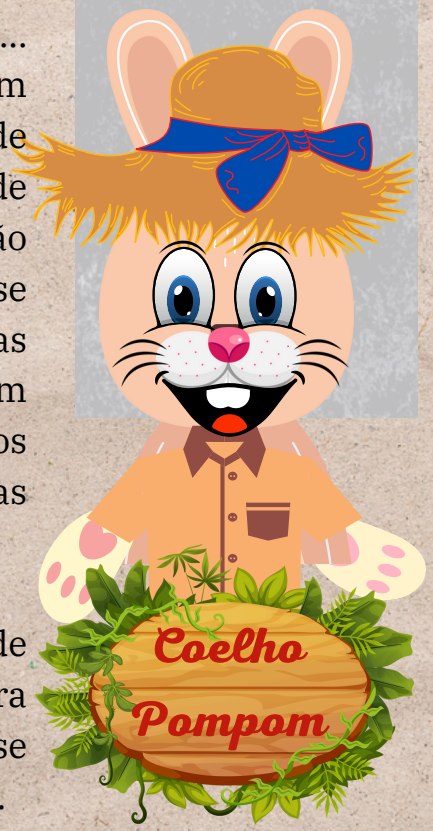

Outro dia, conversando com meu amigo, o coelho Pompom, ele me disse que coloca ovos de chocolate, somente, na véspera da Páscoa.. que não adianta ficar pedindo chocolate para ele todos os dias... Miaaauuuu!... <miadas gargalhantes> Disse que cansa muito distribuir os ovos para todos os que se comportaram com responsabilidade e consciência: os verdadeiros merecedores das suas delícias!... Então, pedí a ele que bebesse muito líquido no dia da sua jornada pois, neste calor, devemos nos hidratar, sempre!... Miaaauuu!... <miadas gargalhantes>. Discutimos, também, sobre o que já ouvimos nossos donos conversarem com seus vizinhos e amigos. Segundo eles, o dia de Páscoa é uma data comemorativa muuuuito importante, pois é nesta época que relembram e comemoram o momento do renascimento da vida!... Miaaaauuu!... <miadas curiosas>.

Até mais e... **Feliz Páscoa**!!!
<miadas e ronronados saudosos>,

Tom &
Pompom.

COLUNA DO TOM

Já Sabias Disso?

Nos dias de Páscoa, celebrados, anualmente, em datas diferentes (segundo critérios estabelecidos pela Igreja Católica, a muitos anos atrás), de acordo com o site Brasil Escola (2024), sua importância está relacionada, principalmente, à ressurreição de Jesus Cristo, que sacrificou-se em prol da redenção de todos os pecados cometidos pela humanidade. Segundo a crença cristã, este momento foi acompanhado pela manifestação de Deus. Para os mais devotos, a celebração da Páscoa inicia-se na Quaresma (nos 40 dias que antecedem ao domingo de Páscoa). Para outros, a celebração acontece durante a Semana Santa, quando relembram a jornada de Jesus Cristo, durante aquela que foi sua última semana, na Terra.

Em relação ao Coelho da Páscoa, além do fato de ser considerado um animal dócil e querido por todos, uma das explicações para que ele tenha se tornado o símbolo da festividade refere-se à sua fertilidade, ou seja, sua capacidade de gerar novas vidas. O ovo, neste contexto, tornou-se o símbolo do renascimento, para uma vida nova!!!



Referências Bibliográficas: 1- BSILVA, Daniel Neves. "Páscoa"; Brasil Escola. Disponível em: https://brasilescola.uol.com.br/pascoa. Acesso em março de 2024. **2-** SILVA, Daniel Neves. "Coelho da Páscoa"; Brasil Escola. Disponível em: https://brasilescola.uol.com.br/pascoa/coelho-da-pascoa.htm. Acesso em março de 2024



4 - O Segredo dos Pompons!

COLUNA DO TOM



Ola pessoal!... Como estão?!... Espero que suuuper bem!... Miaaaauuu!... miadas empolgantes.

Já estamos com saudades das gostosuras de chocolate que ganhamos dos coelhos da Páscoa,.. Huummm... <miadas com água na boca>... Na minha comunidade, fomos presenteados pelo meu amigo Pompom Paulo, com vários tipos de ovos que ele mesmo criou em seu ateliê, com seus amigos e familiares.

Após o domingo de páscoa, procurei o Pompom Paulo na toca onde mora, que fica no quintal da casa de seus donos humanos. Entrei, devagarinho, me escondendo atrás de vasos de plantas e jardins... alguns muito bonitos e floridos e outros um pouco roídos... Miaaauuu!... <miadas gargalhantes>. Fui procurá-lo para perguntar sobre como fazem aqueles deliciosos ovos feitos de chocolate.

Quando já estava compreendendo como fazem os ovos de chocolate, conversamos sobre o significado de "herança cultural", ou seja, sobre o "modo de fazer" os ovos de chocolate dos coelhos Pompom, que sempre foram feitos daquela mesma maneira, transmitida de geração para geração.

Foi quando percebí sobre a importância cultural daquele costume.... Miaaauuu!... <miadas orgulhosas>: O "modo de fazer" os ovos de chocolate dos coelhos Pompom são únicos pois diferenciam-se, culturalmente, de muitos outros, que foram influenciados por outros contextos sociais. Pompom Paulo explicou que seus ovos dependem, também, de outros "modos de fazer", como o do chocolate, que é produzido a partir de um fruto chamado Cacau... Miaaauuu!... <miadas suuuper curiosas>.



5 - A Doce Jornada.

COLUNA DO TOM

Oi galera!... Como têm passado desde a nossa ultima aventura!?...Devem estar super curiosos sobre minha ultima jornada!... Miaaaauuu!!!... <miadas empolgadas>

Nos dias que se passaram, eu e minha amiga felina, e também muuuuti curiosa, Rebeka Mask, saimos numa jornada aventureira de conhecimento... Rebeka adora descobrir novos segredos, por isso, nem pensou duas vezes em me acompanhar... depois que prometí levar o leite e os petiscos!... Miaaauuu!... <miadas gargalhantres>

Da ultima vez que nos encontramos tinha contado sobre como aprendi a valorizar, ainda mais, os "modos de fazer"... no entanto, ficamos mega curiosos sobre a principal "matéria prima" utilizada na fabricação dos chocolates, lembram?!



Bem... em nossa aventura, descobrimos, primeiramente, que "matéria prima" é tudo aquilo que usamos para fabricar ou finalizar a produção de um determinado produto, neste caso, o chocolate, que ganhamos ou compramos nas lojas e supermercados... sendo assim, para fabricar os chocolates, precisamos de uma massa feita de amêndoas, ou seja, do interior das sementes daquele fruto tão conhecido por todos, o Cacau: a "matéria prima" dos chocolates!... Miaaauuu!... <miadas curiosas> Também ficamos sabendo que o cacaueiro brasileiro, ou seja, a árvore onde crescem os cacaus, é originária e cultivada na Região Amazônica, desde o século XVII, quando o modo de produção foi levado para a Bahia, no século XVIII!... Como devemos respeitar, sempre, os mais velhos, mais um motivo para valorizar o nosso Cacau, não é mesmo!?... Miaaauu!

Até mais! <miadas saudosas>

Referências Bibliográficas: 1- Instituto de Desenvolvimento Agropecuário e Florestal Sustentável do Estado do Amazonas - IDAM. **Cultura do Cacau**. Acesso em abril de 2024. Disponível em: http://www.idam.am.gov.br/cultura-do-cacau/.



6 - Os Visitantes Misteriosos.

COLUNA DO TOM



Miaaauuu!... <miadas empolgantes> Como estão todos?!... Espero que suuuuper bem!

Na nossa ultima aventura, eu e minha amiga felina, Rebeka Mask, viajamos para a Amazônia para descobrirmos alguns mistérios sobre o Cacau... Huuummm... Pena que meu dono, o Sr. Antônio Pintado da Mata, me dá guloseimas especialmente fabricadas para felinos, somente nos fins de semana!... Miaaauuu!... <miadas tristonhas>

Quando voltávamos, ao passarmos próximo à casa de um amigo, nos preocupamos com a presença de alguns seres humanos fotografando a casa onde ele vive com sua família e anotando algumas coisas numa prancheta... Há... e o sapeca, nem aí... fazendo pose de Modelo!... Miaaauuu!... <miadas mega preocupadas>... Resolvemos nos esconder e aguardar a sessão fotográfica misteriosa terminar.

Quando ele nos viu, aproximou-se de nariz todo empinado, para se juntar a nós... como um modelo de revistas... Miaaauuu!... <miadas gargalhantes> percebeu que estávamos preocupados com aquela situação... quando já foi logo explicando que não precisávamos nos preocupar pois eram alguns seres humanos fazendo um trabalho, bem interessante, sobre a importância da preservação ambiental, especialmente, a dos animais silvestres que viviam na região onde ele mora com sua família.

Bem... Despreocupados, chamei meus amigos para pesquisarmos sobre o tipo de trabalho daqueles seres humanos, pois naquela semana, especialmente no dia 1º de maio, comemorou-se o Dia do Trabalhador!... Eles adoraram a idéia para esta nova aventura!... Miaauuu!... <miadas curiosas>

Até mais, pessoal!
<miadas saudosas>



7 - Mais um Mistério Desvendado!

COLUNA DO TOM

Ola pessoal!... Miaauuu!... <miadas empolgadas>... Como estão todos?!... Eu e meus amigos esperamos que estejam suuuuper bem!

Na ultima aventura, meu amiguinho, o Tucano Tunico, nos tranquilizou sobre o o motivo de alguns seres humanos estarem, próximo à casa dele, fazendo anotações e fotografando espécies animais e vegetais. Sendo assim, em homenagem ao Dia do Trabalhador, que comemora-se todo o dia 1º de maio, decidimos fazer uma pesquisa sobre que tipo de profissão aqueles seres humanos exercem... Miaaauuu!... <miadas curiosas>.

Eu, Rebeka Mask e Tucano Tunico descobrimos coisas interessantíssimas nesta nova aventura!...

Logo que saímos da moita que nos escondiamos, bastou chegarmos mais perto para, eles mesmos, comentarem um para o outro, sobre como achavam interessante o trabalho que faziam, ao promoverem a preservação ambiental e patrimonial, por meio da informação e sensibilização de outros seres humanos. Ouvimos eles se denominarem, profissionalmente, como: Educadores Ambientais e Patrimoniais.

Ficaram tão perplexos e interessados com aquela cena em que caminhavam, juntos, um tucano com dois gatos, que decidiram nos fotografar também, dizendo que aquela foto representaria, simbolicamente, o respeito pela diversidade cultural, por meio da biodiversidade. Eu e meus amigos, rindo muito, compreendemos o estranhamento pois, para os seres humanos, a maioria dos felinos convida pássaros, apenas, para suas refeições... Miaaauuu! e GrooK, Groook <miadas e piados de tucano gargalhantes>

Até mais, pessoal!
<miadas saudosas>



A História Continua...



Acompanhe as ultimas publicações acessando o endereço eletrônico ou fotografando o QR Code:

Por que Somos Todos Responsáveis .Club

https://www.proventuscomunicacao.com.br

PROVENTUS
Comunicação & Eventos